



Interreg



UNION EUROPEENNE
UNIONE EUROPEA



MARITTIMO-IT FR-MARITIME

Fonds européen de développement régional
Fondo Europeo di Sviluppo Regionale

NEPTUNE percorsi blu

Percorso sottomarino della Pointe du Bouvet



**Attenzione
FRAGILE**



Snorkeling



**Culturale e
Naturale**



**Mediamente
frequentato**

Localizzazione geografica

Francia, Provenza-Alpi-Costa Azzurra, Var, Hyères

Nome della zona di conservazione (o area protetta)

Area marina adiacente del Parco Nazionale di Port-Cros

Grado di protezione ambientale

Natura 2000 Rade d'Hyères

Nome sito d'immersione

Percorso sottomarino della Pointe du Bouvet

Coordinate geografiche (sistema di riferimento)

LAT E 06°09'25.110"

LONG N 43°01'41.300"

Sistema di riferimento WGS 84



LOCALIZZAZIONE



Tipo di accesso al sito di immersione

Da terra: di fronte alla spiaggia della Tour Fondue e al club subacqueo Espace mer

Caratteristiche sito

Profondità massima

6 m

Difficoltà

Bassa



Culturale e Naturale

Informazioni dell'ente gestore

L'associazione AREVPAM studia e valorizza il patrimonio mediterraneo. È composta da archeologi, sub e fotografi professionisti. Partecipa alle ricerche e agli scavi archeologici subacquei per il DRASSM (Dipartimento per le ricerche archeologiche subacquee e sottomarine) e per il Parco Nazionale di Port-Cros. Infine una parte importante della sua attività è costituita dalla mediazione e dall'animazione di due percorsi sottomarini: uno valorizza le vestigia archeologiche dell'Almanarre sul sito di Olbia e l'altro ricostituisce il sito archeologico della Pointe du Bouvet.

Contatti: Associazione AREVPAM <http://arevpam.org/>

Telefono: (+33) 6 61 34 10 31 E-mail: arevpam@gmail.com



INFORMAZIONI



Non richiede permesso



Snorkeling

Maggiori informazioni:

Le carnet des sentiers sous-marins (percorso n°2, pagina 10)

<https://fr.calameo.com/read/000318363320cc568f95e>



Interreg



NEPTUNE

MARITTIMO-IT FR-MARITIME

Fonds européen de développement régional
Fondo Europeo di Sviluppo Regionale

Descrizione sito d'interesse naturale

Il percorso sottomarino della Pointe du Bouvet riunisce ambienti di tipo diverso: fondali sabbiosi, fondali rocciosi, fondali di *Posidonia oceanica*...

Triglia di scoglio
Mullus surmuletus



Stella marina rossa
Echinaster sepositus

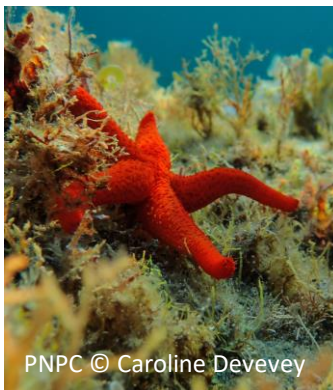

Posidonia oceanica

Posidonia oceanica



© Thomas Abiven - Parco Nazionale di Port-Cros



Polpo comune
Octopus vulgaris

NATURALE

Elenco principali specie

- **Ortica di mare** *Anemonia viridis*
- **Castagnola** *Chromis chromis*
- **Palla verde** *Codium bursa*
- **Stella marina rossa** *Echinaster sepositus*
- **Donzella** *Coris julis*
- **Donzella pavonina** *Thalassoma pavo*
- **Tordo marvizzo** *Labrus viridis*
- **Polpo comune** *Octopus vulgaris*
- **Posidonia oceanica** *Posidonia oceanica*
- **Salpa** *Sarpa salpa*
- **Sarago fasciato** *Diplodus vulgaris*
- **Sciarrano** *Serranus scriba*

Descrizione sito d'interesse culturale

Il percorso sottomarino della Pointe du Bouvet è caratterizzato dalla ricostituzione di un relitto Romano che trasportava un carico di anfore. Questo sito è stato organizzato da alcuni archeologi e permette di iniziarsi ai rudimenti dell'archeologia subacquea.



Percorso sottomarino della Pointe du Bouvet
Relitto Romano ricostituito



CULTURALE