



**Interreg**



UNION EUROPÉENNE  
UNIONE EUROPEA



MARITTIMO-IT FR-MARITIME

Fonds européen de développement régional  
Fondo Europeo di Sviluppo Regionale

**NEPTUNE percorsi blu**

# Percorso sottomarino della Baie du Niel



**Attenzione  
FRAGILE**



**Snorkeling**



**Naturale**



**Accessibile**



**Mediamente  
frequentato**

## Localizzazione geografica

**Francia, Provenza-Alpi-Costa Azzurra, Var, Hyères**

## Nome della zona di conservazione (o area protetta)

**Area marina adiacente del Parco Nazionale di Port-Cros**

## Grado di protezione ambientale

**Natura 2000 Rade d'Hyères e Zona vietata alle imbarcazioni a motore (ZIEM)**

## Nome sito d'immersione

**Percorso sottomarino della Baie du Niel**

## Coordinate geografiche (sistema di riferimento)

**LAT E 06°08'10.186"**

**LONG N 43°02'05.985"**

**Sistema di riferimento WGS 84**



## LOCALIZZAZIONE



## Tipo di accesso al sito di immersione

**Da terra:** sulla penisola di Giens, tra la Pointe de la Vignette e la Baie du Niel, l'accesso si trova all'ingresso dell'Ospedale Renée Sabran (punto di controllo). È riservato alle persone con disabilità e alle loro famiglie dietro presentazione di un'autorizzazione di passaggio e della scheda di accesso fornita dal Direttore del centro ospedaliero.

## Caratteristiche sito

Profondità massima

**3 m**

Difficoltà

**Bassa**



**Naturale**



**Accessibile:** sito attrezzato per facilitare l'accesso a persone con disabilità

## Informazioni dell'ente gestore

L'associazione "Un fauteuil à la mer" ha lo scopo di fornire informazioni affidabili, descrittive e obiettive sull'accessibilità di siti ed equipaggiamenti al fine di sviluppare un'offerta turistica adatta a ogni tipo di disabilità (motoria, mentale, uditiva e visiva).

Contatti: Associazione "Un fauteuil à la mer"

[www.unfauteuilalamer.com](http://www.unfauteuilalamer.com)

E-mail: [ufalam.presidence@gmail.com](mailto:ufalam.presidence@gmail.com)



**INFORMAZIONI**



**Non richiede permesso**



**Snorkeling**

**Maggiori informazioni:**

**Le carnet des sentiers sous-marins (pagina 24)**

<https://fr.calameo.com/read/000318363320cc568f95e>



## MAPPA PERCORSO



Attenzione **FRAGILE**

Per preservare la biodiversità  
È VIETATO

- raccogliere i ricci di mare nel dipartimento del Var dal 16 aprile al 31 ottobre
- pescare e cacciare il polpo dal 1° giugno al 30 settembre
- pescare e cacciare nelle zone riservate alla balneazione, percorsi sottomarini inclusi

## Descrizione sito d'interesse naturale

Il percorso sottomarino della Baie du Niel riunisce diversi tipi di habitat: fondali sabbiosi, fondali rocciosi, fondali di *Posidonia oceanica*, grotte...

Tordo pavone  
*Symphodus tinca*



Ortica di mare  
*Anemonia viridis*

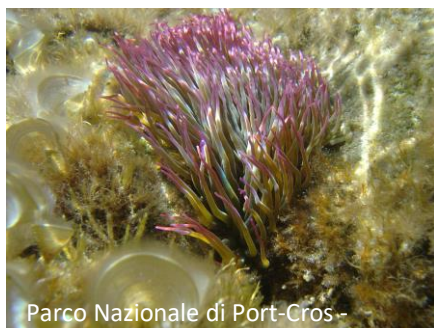

Sarago fasciato  
*Diplodus vulgaris*



Palla verde  
*Codium bursa*

## NATURALE

### Elenco principali specie

- **Ortica di mare** *Anemonia viridis*
- **Castagnola** *Chromis chromis*
- **Palla verde** *Codium bursa*
- **Tordo pavone** *Symphodus tinca*
- **Stella marina rossa** *Echinaster sepositus*
- **Donzella** *Coris julis*
- **Tordo marvizzo** *Labrus viridis*
- **Posidonia oceanica** *Posidonia oceanica*
- **Polpo comune** *Octopus vulgaris*
- **Sarago fasciato** *Diplodus vulgaris*
- **Salpa** *Sarpa salpa*
- **Sciarrano** *Serranus scriba*



Kayak a fondo trasparente



## ACCESSIBILE

A ogni boa si trovano delle bandiere esplicative sulle specie animali e vegetali della ZIEM (Zona vietata alle imbarcazioni a motore).

Per rendere l'attività accessibile a tutti, l'associazione si è dotata di sedili meccanici installati sul pontile per la messa in acqua, di un kayak a fondo trasparente, di un propulsore sottomarino per le persone a mobilità ridotta, di boccagli FM con un trasmettitore sul pontile per le spiegazioni sui fondali e di una telecamera subacquea presso la prima boa, con immagini ritrasmesse in diretta per coloro che non possono entrare in acqua.



Percorso sottomarino