



Interreg



UNION EUROPÉENNE
UNIONE EUROPEA



MARITTIMO-IT FR-MARITIME

Fonds européen de développement régional
Fondo Europeo di Sviluppo Regionale

NEPTUNE percorsi blu

PERCORSO SOTTOMARINO DELLA POINTE DE L'AIGUILLE



Snorkeling



Naturale



Accessibile



**Molto
frequentato**

Localizzazione Geografica

Francia, Alpi-Maritime, Théoule-sur-Mer

Nome della zona di conservazione (o area protetta)

Parco marittimo dipartimentale Estérel-Théoule

Grado di protezione ambientale

Zona solo per il nuoto (ZRUB) da giugno a settembre

Nome sito de snorkeling

Percorso sottomarino della Pointe de l'Aiguille

Coordinate geografiche (sistema di riferimento)

LAT **43°30'21"N**

LONG **06°57'02"E**

Datum/sistema riferimento **WGS 84**



LOCALIZZAZIONE



Tipo di accesso al percorso sottomarino

Accesso via terra attraverso la Promenade du Pradeyrol che costeggia le spiagge dal centro di Théoule-sur-Mer. Altrimenti in barca fuori dalla zona di balneazione.

Caratteristiche sito

Profondità massima **10 m**
Difficoltà **Bassa**



Naturale



**Sito attrezzato
per facilitare l'accesso a persone con disabilità**

Informazioni dell'ente gestore

Il percorso sottomarino è gestito dal Dipartimento delle Alpi Marittime e dal comune di Théoule-sur-Mer.

Molto frequentato in estate, facile accesso alla terra, presenza di un posto di primo soccorso dal 1 luglio al 31 agosto così come i marcatori.



INFORMAZIONI



Non richiede permesso



Snorkeling

MAPPA PERCORSO

Il percorso sottomarino è gestito dal Dipartimento delle Alpi Marittime e dal comune di Théoule-sur-Mer.



Boa 1: prato di posidonia e ambiente sabbioso, il prato di posidonia si estende lungo un ghiaione roccioso.

Boa 2: ghiaione roccioso che scende rapidamente fino a una decina di metri.

Boa 3: Parete verticale che ci permette di osservare le specie fisse con una zona battuta dalle onde.

Boa 4: roccia affiorante con spugna incrostante arancia-rossae margherita di mare.

Descrizione sito d'interesse naturale

Il percorso sottomarino della Pointe de l'Aiguille presenta un mosaico di habitat che favoriscono una biodiversità importante: piccoli letti di rocce e ciottoli, banchi di sabbia, praterie di Posidonia, rocce coralligene e acqua aperta.

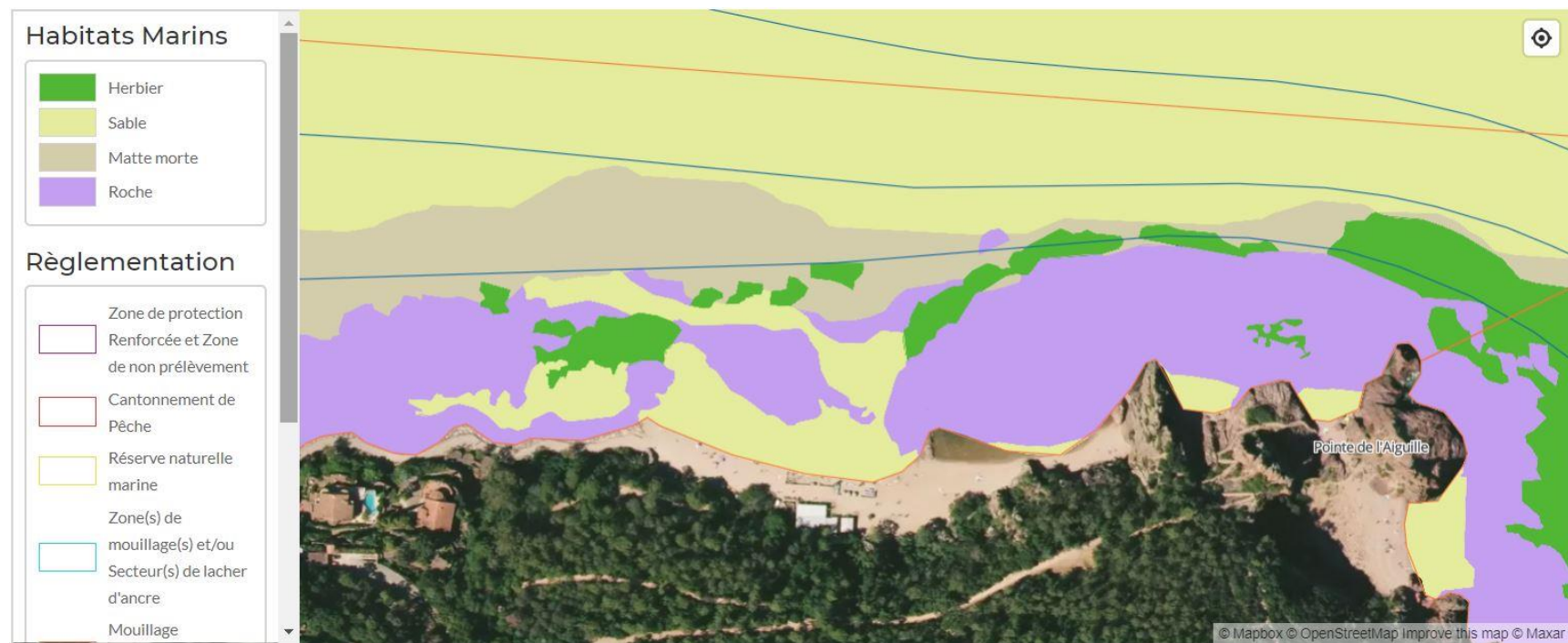

Mappa degli habitat (GIS)



NATURALE

Superficie dei principali habitat (in un raggio di 100m dal sito)

- prati di posidonia (*Posidonia oceanica*)
- trappola di sabbia
- rocce





NATURALE

Cormorano e spigolas lupi che pescano in un letto di atherinas



Cabruza (*Parablennius pilicornis*) e donzella pavonina



Stella rossa (*Echinaster sepositus*)

Cetriolo di mare nero durante la stagione riproduttiva



- Foto patrimonio ambientale e elenco principali specie
- sargo rigato (*Diplodus sargus*)
 - sarago pizzuto (*Diplodus puntazzo*)
 - orata (*Sparus aurata*)
 - papaga (*Symphodus tinca*)
 - donzella (*Coris julis*)
 - donzella pavonina (*Thalassoma pavo*)
 - sarpa (*Sarpa salpa*)
 - coda di pavone (*Padina pavonica*)
 - attarina (*Atherina boyeri*)
 - riccio di mare (*Arbacia lixula*)



ACCESSIBILE

Parcheggio di Théoule



Spiaggia dell'Ago



Passeggiata del Pradeyrol



Locale del parco naturale dipartimentale della Pointe de l'Aiguille e posto di primo soccorso a sinistra

Etichetta Turismo e Handicap "in corso".

Accesso dalla Promenade du Pradeyrol, accessibile alle persone con mobilità ridotta in sedia a rotelle.

Parcheggio disponibile a Théoule all'ingresso della Promenade.

Contatta il Parco Naturale Dipartimentale Pointe de l'Aiguille:

<https://www.departement06.fr/parcs-naturels-departementaux/accessibilite-des-parcs-aux-personnes-en-situation-de-handicap-2519.html>